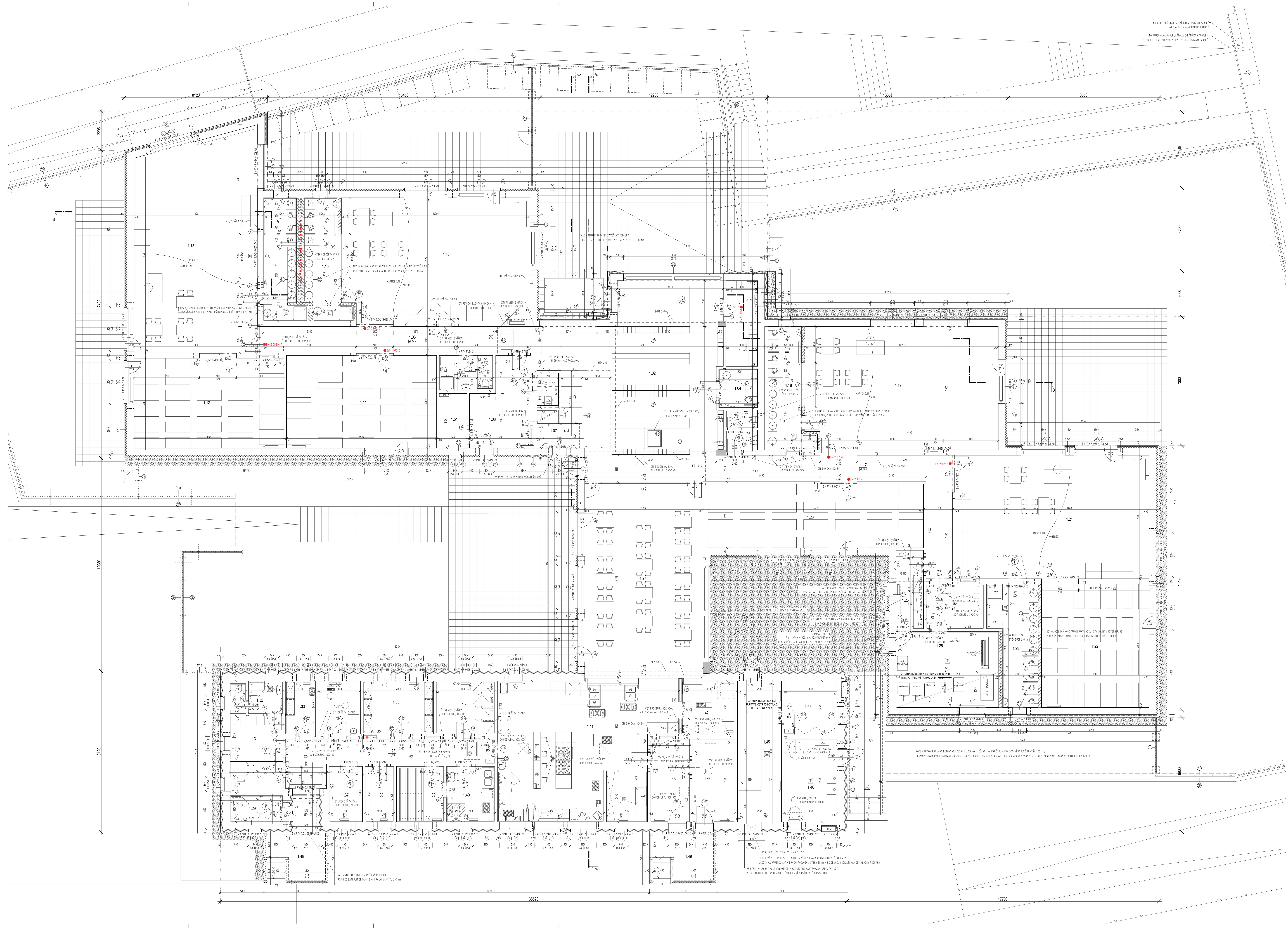

TABULKA MÍSTNOSTÍ

Č.M.	NÁZEV MÍSTNOSTI	PLOCHA (m^2)	PODLAHA	STĚNY	STROP	SVĚT. VÝŠ. (mm)	POZNÁMKA
1.01	VSTUP	16,3	KERAMICKÁ DLAŽBA (R9), KERAMICKÝ SOKL 100 mm ČISTÍCÍ ROHOŽ	HLADKÁ ŠTUKOVÁ OMÍTKA, MALBA	SDK PODHLED, MALBA	2700	OMYVATELNÝ NÁTĚR NA VÝŠKU MÍSTNOSTI
1.02	ŠATNA DĚTI	57,5	PŘÍRODNÍ LINOLEUM (MARMOLEUM), VYTAHOVANÝ SOKL Z LINOLEA 100 mm	HLADKÁ ŠTUKOVÁ OMÍTKA, MALBA	SDK PODHLED, MALBA	2700	OMYVATELNÝ NÁTĚR NA VÝŠKU MÍSTNOSTI
1.03	ŠATNA ZAMĚSTNANCI	9,0	KERAMICKÁ DLAŽBA (R10), KERAMICKÝ SOKL 100 mm	HLADKÁ ŠTUKOVÁ OMÍTKA, MALBA	SDK PODHLED, MALBA	2700	OMYVATELNÝ NÁTĚR NA VÝŠKU MÍSTNOSTI
1.04	WC IMOBILNÍ	5,0	KERAMICKÁ DLAŽBA (R10)	KERAMICKÝ OBKLAD DO VÝŠKY PODHLEDU	SDK PODHLED, MALBA	2700	
1.05	SOCIÁLNÍ ZÁZEMÍ	3,8	KERAMICKÁ DLAŽBA (R10)	KERAMICKÝ OBKLAD DO VÝŠKY PODHLEDU	SDK PODHLED, MALBA	2700	
1.06	CHODBA	30,3	PŘÍRODNÍ LINOLEUM (MARMOLEUM), VYTAHOVANÝ SOKL Z LINOLEA 100 mm	HLADKÁ ŠTUKOVÁ OMÍTKA, MALBA	SDK PODHLED, MALBA	2700	OMYVATELNÝ NÁTĚR NA VÝŠKU MÍSTNOSTI
1.07	SCHODIŠŤOVÝ PROSTOR	9,3	PŘÍRODNÍ LINOLEUM (MARMOLEUM), VYTAHOVANÝ SOKL Z LINOLEA 100 mm	HLADKÁ ŠTUKOVÁ OMÍTKA, MALBA	SDK PODHLED, MALBA	---	PRVNÍ A POSLEDNÍ STUPEŇ VE SCHODIŠŤOVÉM RAMENI BUDE V JINÉM BAREVNÉM ODSTÍNU LINOLEA
1.08	SKLAD	13,2	KERAMICKÁ DLAŽBA (R10), KERAMICKÝ SOKL 100 mm	HLADKÁ ŠTUKOVÁ OMÍTKA, MALBA	SDK PODHLED, MALBA	2700	OMYVATELNÝ NÁTĚR NA VÝŠKU MÍSTNOSTI
1.09	ÚKLIDOVÁ KOMORA	2,6	KERAMICKÁ DLAŽBA (R10)	KERAMICKÝ OBKLAD DO VÝŠKY PODHLEDU	SDK PODHLED, MALBA	2200÷2700	
1.10	SOCIÁLNÍ ZÁZEMÍ	7,2	KERAMICKÁ DLAŽBA (R10)	KERAMICKÝ OBKLAD DO VÝŠKY PODHLEDU	SDK PODHLED, MALBA	2700	
1.11	ODPOČÍVÁRNA (ODDĚLENÍ 2)	46,4	KOBEREC, VÝŠKA VLASU 8 mm, SOKL DO LIŠTY 50 mm, PODKLAD FILC, min. VÁHA 1600 g/m^2	HLADKÁ ŠTUKOVÁ OMÍTKA, MALBA	SDK PODHLED, MALBA	3200	POD SDK PODHLED SVEŠENY AKUSTICKÉ PANELY S JÁDREM ZE SKELNÉ VLNY
1.12	ODPOČÍVÁRNA (ODDĚLENÍ 1)	46,2	KOBEREC, VÝŠKA VLASU 8 mm, SOKL DO LIŠTY 50 mm, PODKLAD FILC, min. VÁHA 1600 g/m^2	HLADKÁ ŠTUKOVÁ OMÍTKA, MALBA	SDK PODHLED, MALBA	3200	POD SDK PODHLED SVEŠENY AKUSTICKÉ PANELY S JÁDREM ZE SKELNÉ VLNY
1.13	HERNA (ODDĚLENÍ 1)	87,5	KOBEREC/MARMULEUM, KOBERCOVÝ SOKL DO LIŠTY	HLADKÁ ŠTUKOVÁ OMÍTKA, MALBA	SDK PODHLED, MALBA	3200	POD SDK PODHLED SVEŠENY AKUSTICKÉ PANELY S JÁDREM ZE SKELNÉ VLNY
1.14	WC DĚTI (ODDĚLENÍ 1)	14,1	KERAMICKÁ DLAŽBA (R10)	HLADKÁ ŠTUKOVÁ OMÍTKA, MALBA/KERAMICKÝ OBKLAD	SDK PODHLED, MALBA	2700	VÝŠKA DĚLÍCÍCH STĚN MEZI WC BUDE 100 cm
1.15	WC DĚTI (ODDĚLENÍ 2)	13,7	KERAMICKÁ DLAŽBA (R10)	HLADKÁ ŠTUKOVÁ OMÍTKA, MALBA/KERAMICKÝ OBKLAD	SDK PODHLED, MALBA	2700	VÝŠKA DĚLÍCÍCH STĚN MEZI WC BUDE 100 cm
1.16	HERNA (ODDĚLENÍ 2)	77,5	KOBEREC/MARMULEUM, KOBERCOVÝ SOKL DO LIŠTY	HLADKÁ ŠTUKOVÁ OMÍTKA, MALBA	SDK PODHLED, MALBA	3200	POD SDK PODHLED SVEŠENY AKUSTICKÉ PANELY S JÁDREM ZE SKELNÉ VLNY
1.17	CHODBA	40,7	PŘÍRODNÍ LINOLEUM (MARMOLEUM), VYTAHOVANÝ SOKL Z LINOLEA 100 mm	HLADKÁ ŠTUKOVÁ OMÍTKA, MALBA	SDK PODHLED, MALBA	2700	OMYVATELNÝ NÁTĚR NA VÝŠKU MÍSTNOSTI
1.18	WC DĚTI (ODDĚLENÍ 3)	14,3	KERAMICKÁ DLAŽBA (R10)	HLADKÁ ŠTUKOVÁ OMÍTKA, MALBA/KERAMICKÝ OBKLAD	SDK PODHLED, MALBA	2700	VÝŠKA DĚLÍCÍCH STĚN MEZI WC BUDE 100 cm
1.19	HERNA (ODDĚLENÍ 3)	79,3	KOBEREC/MARMULEUM, KOBERCOVÝ SOKL DO LIŠTY	HLADKÁ ŠTUKOVÁ OMÍTKA, MALBA	SDK PODHLED, MALBA	3200	POD SDK PODHLED SVEŠENY AKUSTICKÉ PANELY S JÁDREM ZE SKELNÉ VLNY
1.20	ODPOČÍVÁRNA (ODDĚLENÍ 3)	45,8	KOBEREC, VÝŠKA VLASU 8 mm, SOKL DO LIŠTY 50 mm, PODKLAD FILC, min. VÁHA 1600 g/m^2	HLADKÁ ŠTUKOVÁ OMÍTKA, MALBA	SDK PODHLED, MALBA	3200	POD SDK PODHLED SVEŠENY AKUSTICKÉ PANELY S JÁDREM ZE SKELNÉ VLNY
1.21	HERNA (ODDĚLENÍ 4)	80,6	KOBEREC/MARMULEUM, KOBERCOVÝ SOKL DO LIŠTY	HLADKÁ ŠTUKOVÁ OMÍTKA, MALBA	SDK PODHLED, MALBA	3200	POD SDK PODHLED SVEŠENY AKUSTICKÉ PANELY S JÁDREM ZE SKELNÉ VLNY
1.22	ODPOČÍVÁRNA (ODDĚLENÍ 4)	44,6	KOBEREC, VÝŠKA VLASU 8 mm, SOKL DO LIŠTY 50 mm, PODKLAD FILC, min. VÁHA 1600 g/m^2	HLADKÁ ŠTUKOVÁ OMÍTKA, MALBA	SDK PODHLED, MALBA	3200	POD SDK PODHLED SVEŠENY AKUSTICKÉ PANELY S JÁDREM ZE SKELNÉ VLNY
1.23	WC DĚTI (ODDĚLENÍ 4)	15,9	KERAMICKÁ DLAŽBA (R10)	HLADKÁ ŠTUKOVÁ OMÍTKA, MALBA/KERAMICKÝ OBKLAD	SDK PODHLED, MALBA	2700	VÝŠKA DĚLÍCÍCH STĚN MEZI WC BUDE 100 cm
1.24	SKLAD ČISTÉHO PRÁDLA	8,4	KERAMICKÁ DLAŽBA (R9)	KERAMICKÝ OBKLAD DO VÝŠKY PODHLEDU	SDK PODHLED, MALBA	2700	
1.25	SKLAD ŠPINAVÉHO PRÁDLA	7,1	KERAMICKÁ DLAŽBA (R9)	KERAMICKÝ OBKLAD DO VÝŠKY PODHLEDU	SDK PODHLED, MALBA	2700	
1.26	PRÁDELNA	25,3	KERAMICKÁ DLAŽBA (R11)	KERAMICKÝ OBKLAD DO VÝŠKY PODHLEDU	SDK PODHLED, MALBA	2700	
1.27	JÍDELNA	73,5	KERAMICKÁ DLAŽBA (R9), KERAMICKÝ SOKL 100 mm	HLADKÁ ŠTUKOVÁ OMÍTKA, MALBA	SDK PODHLED, MALBA	2700	OMYVATELNÝ NÁTĚR NA VÝŠKU MÍST., POD SDK PODHLED SVĚŠENY AKUSTICKÉ PANELY S JÁDREM ZE SKLENÉ VLNY
1.28	CHODBA	21,2	KERAMICKÁ DLAŽBA (R9), KERAMICKÝ SOKL 100 mm	HLADKÁ ŠTUKOVÁ OMÍTKA, MALBA	SDK PODHLED, MALBA	2700	
1.29	SKLAD ODPADKŮ	4,8	KERAMICKÁ DLAŽBA (R10)	KERAMICKÝ OBKLAD DO VÝŠKY PODHLEDU	SDK PODHLED, MALBA	2700	
1.30	DENNÍ MÍSTNOST	5,4	KERAMICKÁ DLAŽBA (R9), KERAMICKÝ SOKL 100 mm	HLADKÁ ŠTUKOVÁ OMÍTKA, MALBA	SDK PODHLED, MALBA	2700	
1.31	ŠATNA PERSONÁLU	7,3	KERAMICKÁ DLAŽBA (R10), KERAMICKÝ SOKL 100 mm	HLADKÁ ŠTUKOVÁ OMÍTKA, MALBA	SDK PODHLED, MALBA	2700	OMYVATELNÝ NÁTĚR NA VÝŠKU MÍSTNOSTI
1.32	SOCIÁLNÍ ZÁZEMÍ	5,4	KERAMICKÁ DLAŽBA (R10)	KERAMICKÝ OBKLAD DO VÝŠKY PODHLEDU	SDK PODHLED, MALBA	2700	
1.33	ÚKLIDOVÁ MÍSTNOST	5,3	KERAMICKÁ DLAŽBA (R10)	KERAMICKÝ OBKLAD DO VÝŠKY PODHLEDU	SDK PODHLED, MALBA	2700	
1.34	KANCELÁŘ	7,4	KERAMICKÁ DLAŽBA (R9), KERAMICKÝ SOKL 100 mm	HLADKÁ ŠTUKOVÁ OMÍTKA, MALBA	SDK PODHLED, MALBA	2700	
1.35	SKLAD POTRAVIN	12,2	KERAMICKÁ DLAŽBA (R10)	KERAMICKÝ OBKLAD DO VÝŠKY PODHLEDU	SDK PODHLED, MALBA	2700	
1.36	SKLAD CHLAZENÝCH POTRAVIN	10,3	KERAMICKÁ DLAŽBA (R10)	KERAMICKÝ OBKLAD DO VÝŠKY PODHLEDU	SDK PODHLED, MALBA	2700	
1.37	SKLAD OBALŮ	6,0	KERAMICKÁ DLAŽBA (R10)	KERAMICKÝ OBKLAD DO VÝŠKY PODHLEDU	SDK PODHLED, MALBA	2700	
1.38	SKLAD DKP	5,2	KERAMICKÁ DLAŽBA (R10)	KERAMICKÝ OBKLAD DO VÝŠKY PODHLEDU	SDK PODHLED, MALBA	2700	
1.39	SKLAD ZELENINY	8,7	KERAMICKÁ DLAŽBA (R10)	KERAMICKÝ OBKLAD DO VÝŠKY PODHLEDU	SDK PODHLED, MALBA	2700	
1.40	HRUBÁ PŘÍPRAVNA ZELENINY	8,7	KERAMICKÁ DLAŽBA (R12)	KERAMICKÝ OBKLAD DO VÝŠKY PODHLEDU	SDK PODHLED, MALBA	2700	
1.41	KUCHYŇ	74,1	KERAMICKÁ DLAŽBA (R12)	KERAMICKÝ OBKLAD DO VÝŠKY PODHLEDU	SDK PODHLED, MALBA	2700	
1.42	MYTÍ STOLNÍHO NÁDOBÍ	9,2	KERAMICKÁ DLAŽBA (R12)	KERAMICKÝ OBKLAD DO VÝŠKY PODHLEDU	SDK PODHLED, MALBA	2700	
1.43	SKLAD	10,7	KERAMICKÁ DLAŽBA (R12)	KERAMICKÝ OBKLAD DO VÝŠKY PODHLEDU	SDK PODHLED, MALBA	2700	
1.44	SKLAD	11,5	KERAMICKÁ DLAŽBA (R12)	KERAMICKÝ OBKLAD DO VÝŠKY PODHLEDU	SDK PODHLED, MALBA	2700	
1.45	STROJOVNA VZT	20,1	LITÁ EPOXIDOVÁ STĚRKA S PROTISKLUZOVOU ÚPRAVOU	HLADKÁ ŠTUKOVÁ OMÍTKA, MALBA	BEZSPRAŠNÝ OTĚRUVZDORNÝ NÁTĚR	3600	
1.46	KOTELNA	14,1	LITÁ EPOXIDOVÁ STĚRKA S PROTISKLUZOVOU ÚPRAVOU	HLADKÁ ŠTUKOVÁ OMÍTKA, MALBA	BEZSPRAŠNÝ OTĚRUVZDORNÝ NÁTĚR	3600	
1.47	DÍLNA	9,0	LITÁ EPOXIDOVÁ STĚRKA S PROTISKLUZOVOU ÚPRAVOU	HLADKÁ ŠTUKOVÁ OMÍTKA, MALBA	BEZSPRAŠNÝ OTĚRUVZDORNÝ NÁTĚR	3600	
1.48	ZÁSOBOVACÍ RAMPA	14,0	BETONOVÁ DESKA S OCHRANNÝM TRANSP. UZAVÍRACÍM NÁTĚREM S PROTISKLUZOVOU ÚPRAVOU	---	---	---	
1.49	ZÁSOBOVACÍ RAMPA	12,2	BETONOVÁ DESKA S OCHRANNÝM TRANSP. UZAVÍRACÍM NÁTĚREM S PROTISKLUZOVOU ÚPRAVOU	---	---	---	
1.50	VSTUPNÍ RAMPA	14,6	BETONOVÁ DESKA S OCHRANNÝM TRANSP. UZAVÍRACÍM NÁTĚREM S PROTISKLUZOVOU ÚPRAVOU	---	---	---	
1.51	TECHNICKÁ MÍSTNOST ELEKTRO	5,1	ANTISTATICKÉ LINOLEUM, UZEMNĚNÉ	HLADKÁ ŠTUKOVÁ OMÍTKA, MALBA	SDK PODHLED, MALBA	2700	

TABULKA PŘEKLADŮ 1.N.P.

Označení	Skladba	Počet kusů
P01	1 x PTH 14,5/100	3
P02	1 x PTH 14,5/125	21
P03	5 x PTH 7,0/125 + 1 x IZOLACE 50/238 - dl.1250	28
P04	2 x PTH 7,0/275	3
P05	4 x PTH 7,0/275 + 1 x IZOLACE 20/238 - dl.2750	4
P06	4 x PTH 7,0/175 + 1 x IZOLACE 20/238 - dl.1750	1
P07	4 x PTH 7,0/125 + 1 x IZOLACE 20/238 - dl.1250	13
P08	4 x PTH 7,0/300 + 1 x IZOLACE 20/238 - dl.3000	1
P09	4 x PTH 7,0/150 + 1 x IZOLACE 20/238 - dl.1500	1
P10	5 x PTH 7,0/175 + 1 x IZOLACE 50/238 - dl.1750	6
P11	5 x PTH 7,0/150 + 1 x IZOLACE 50/238 - dl.1500	4
P12	5 x PTH 7,0/300 + 1 x IZOLACE 50/238 - dl.3000	21
P13	5 x PTH 7,0/100 + 1 x IZOLACE 50/238 - dl.1000	4
P16	4 x PTH 7,0/100 + 1 x IZOLACE 20/238 - dl.1000	3
P17	3 x PTH 7,0/125	1
P18	5 x PTH 7,0/200 + 1 x IZOLACE 50/238 - dl.2000	1
P19	2 x PTH 7,0/125 + 1 x IZOLACE 20/238 - dl.1250	1
P20	5 x PTH 7,0/225 + 1 x IZOLACE 50/238 - dl.2250	1

LEGENDA

	ZDIVO Z KERAMICKÝCH BROUŠENÝCH CIHEL V TLOUŠŤKÁCH 14, 24, 30, 40 cm, PEVNOST CIHEL P10 NA MALTU PRO TENKÉ SPÁRY M10
	SDK PŘÍČKY A INSTALAČNÍ STĚNY V TLOUŠŤKÁCH 7.5, 15, 20 cm, DVOJITĚ OPLÁŠTĚNÉ S VLOŽENOU ZVUKOVOU IZOLACÍ NA PLNOU TLOUŠŤKU KONSTRUKCE
	ŽELEZOBETONOVÉ MONOLITICKÉ KONSTRUKCE
	ZDIVO Z BETONOVÝCH PROLÉVANÝCH TVAROVEK TL. 30, 40 cm, PROLITÝCH BETONEM C 16/20 XC0 VČETNĚ VÝZTUŽE
	BETONOVÉ KONSTRUKCE
	KAMENNÝ OBKLAD OPĚRNÝCH STĚN SKLÁDANÝCH DO GABIONOVÝCH DRÁTĚNÝCH KOŠŮ
	HUTNĚNÝ ZÁSYP PO VRSTVÁCH max. 200 mm (Id=0,8)
	ŠTĚRKOPÍSKOVÝ OBSYP (FRAKCE 16-32)
	OKAPOVÝ CHODNÍČEK VYSYPANÝ KAČÍRKEM
	TEPELNÁ IZOLACE XPS
	TEPELNÁ IZOLACE EPS
	TEPELNÁ IZOLACE Z MINERÁLNÍ VLNY
	HYDROIZOLAČNÍ SOUVRSTVÍ / POJISTNÁ HYDROIZOLACE
H	POŽÁRNÍ HYDRANT
EW 30 DP3	KONSTRUKCE S POŽÁRNÍ ODOLNOSTÍ

TABULKA REVIZÍ

ZMĚNY				
1	REALIZAČNÍ DOKUMENTACE	31.10.2011	ATELIER DAVID	ING. HAVRÁNEK
OZN.		DATUM	FIRMA	JMÉNO

POZNÁMKY :

- V MÍSTNOSTECH S VLHKÝM PROVOZEM (SOCIÁLNÍ ZÁZEMÍ, KOUPELNY, ÚKLIDOVÉ MÍSTNOSTI) BUDE POD DLAŽBU A POD KERAMICKÉ OBKLADY NA STĚNÁCH NANESENA HYDROIZOLAČNÍ STĚRKA, V ROZÍCH A NA PŘECHODECH MATERIÁLŮ BUDE VYZTUŽENA TĚSNÍCÍ PÁSKOU, IZOLAČNÍ STĚRKY BUDOU PROVEDENY DLE TECHNOLOGICKÝCH PŘEDPISŮ A DETAILŮ ZVOLENÉHO SYSTÉMU
- V MÍSTNOSTECH S VLHKÝM PROVOZEM (SOCIÁLNÍ ZÁZEMÍ, KOUPELNY, ÚKLIDOVÉ MÍSTNOSTI, KUCHYNĚ, PŘÍPRAVNY APOD.) BUDOU NA PODHLEDY A SÁDROKARTONOVÉ PŘÍČKY POUŽITY IMPREGNOVANÉ SÁDROKARTONOVÉ DESKY URČENÉ DO VLHKÝCH PROVOZŮ
- SÁDROKARTONOVÉ PODHLEDY BUDOU PROVEDENY NA JEDNOÚROVŇOVÝ KŘÍŽOVÝ ROŠT, SOUČÁSTÍ PODHLEDŮ JSOU REVIZNÍ DVÍŘKA PRO PŘÍSTUP K ROZVODŮM INŽENÝRSKÝCH SÍTÍ
- VÝŠKA ODDĚLOVACÍ STĚNY MEZI DĚTSKÝMI WC A UMYVADLY BUDE 200 cm (MÍSTNOSTI 1.14, 1.15, 1.18, 1.23)
- SANITÁRNÍ STĚNA MEZI MÍSTNOSTMI 1.14 A 1.15 JE ROZDĚLENA POŽÁRNĚ DĚLÍCÍ SDK STĚNOU TL. 75 mm (CW50+2xSDK TL. 12,5 mm), TATO STĚNA ZŮSTANE CELLISTVÁ BEZ PROSTUPŮ INŽENÝRSKÝCH SÍTÍ !!!
- V SOCIÁLNÍCH ZAŘÍZENÍCH UŽÍVANÝCH DĚTMI BUDE HORNÍ HRANA DĚTSKÝCH UMYVADEL VE VÝŠCE 50 cm NAD PODLAHOU, HORNÍ HRANA UMYVADLA PRO DOSPĚLÉ BUDE VE VÝŠCE 85 cm NAD PODLAHOU A VÝŠKA HORNÍ HRANY WC PRO DĚTI BUDE 35 cm NAD PODLAHOU, DĚTSKÝ PISOÁR (SPODNÍ HRANA MUŠLE) BUDE OSAZEN 40 cm NAD PODLAHOU
- V SOCIÁLNÍCH ZAŘÍZENÍCH PRO PERSONÁL BUDE VÝŠKA HORNÍ HRANY WC 41 cm A VÝŠKA HORNÍ HRANY UMYVADLA 85 cm NAD PODLAHOU
- V MÍSTĚ ZMĚNY PODLAHOVÉ KRYTINY BUDE POD DVEŘNÍM KŘÍDLEM OSAZENA KOVOVÁ PŘECHODOVÁ LIŠTA
- UMÍSTĚNÍ NAPOJOVACÍCH BODŮ (VODA, KANALIZACE, ELEKTRO ZÁSUVKY, VYPÍNAČE) A ROZVODŮ TZB U KUCHYŇSKÝCH LINEK KOORDINOVAT S DODAVATELEM
- MÍSTNOST 1.04 SOCIÁLNÍ ZÁZEMÍ PRO IMOBILNÍ - ZÁCHODOVÁ MÍSA OSAZENA V OSOVÉ VZDÁLENOSTI 450 mm OD BOČNÍ STĚNY, MEZI ČELEM ZÁCHODOVÉ MÍSY A ZADNÍ STĚNOU KABINY MUSÍ BÝT NEJMÉNĚ 70 cm, SPLACHOVACÍ ZAŘÍZENÍ NA STRANĚ, NEJVÝŠE 120 cm NAD PODLAHOU, V DOSAHU ZE ZÁCHODOVÉ MÍSY VE VÝŠCE 60 AŽ 120 cm NAD PODLAHOU A TAKÉ V DOSAHU Z PODLAHY NEJVÝŠE 15 cm NAD PODLAHOU UMÍSTIT OVLADAČE SIGNALIZAČNÍHO SYSTÉMU NOUZOVÉHO VOLÁNÍ NAPOJENÉ NA AKUSTICKOU A SVĚTELNOU SIGNALIZACI DO PROSTORU ŠATEN, HORNÍ HRANA UMYVADLA 80 cm NAD PODLAHOU, MADLO NA STRANĚ PŘÍSTUPU K MÍSE MUSÍ BÝT SKLOPNÉ A MUSÍ PŘESAHOVAT MÍSU O 100 mm, NA OPAČNÉ STRANĚ MUSÍ BÝT MADLO PEVNÉ A MUSÍ PŘESAHOVAT MÍSU O 200 mm, VĚŠÁK NA ODĚV VE VÝŠCE 120 cm, ODPADKOVÝ KOŠ, DVEŘE MUSÍ BÝT Z VNITŘNÍ STRANY OPATŘENY MADLEM VE VÝŠCE 80-90 cm, ZÁMEK DVEŘÍ MUSÍ BÝT ODJISTITELNÝ ZVENKU
- KERAMICKÝ OBKLAD VÝŠKY 2000 mm ZNAMENÁ, ŽE BUDE OBKLAD ZAROVNÁN S HORNÍ HRANOU ZÁRUBNÍ
- OBKLADY A KERAMICKÉ DLAŽBY BUDOU V PROVEDENÍ VYŠŠÍ STANDARD, PODROBNĚ VIZ. PROJEKT INTERIÉRU
- UMÍSTĚNÍ REVIZNÍCH DVÍŘEK DO PODHLEDŮ PRO PŘÍSTUP K ARMATURÁM ROZVODŮ INŽENÝRSKÝCH SÍTÍ NUTNO KOORDINOVAT SE SKUTEČNÝM PROVEDENÍM TRAS TECHNOLOGICKÝCH POTRUBÍ
- MÍSTNOST 1.45 - V OBVODOVÉ STĚNĚ VYNECHAT MONTÁŽNÍ OTVOR 1400/3350 PRO NASTĚHOVÁNÍ JEDNOTKY VZT,PO INSTALACI JEDNOTKY DOZDÍT STĚNU DLE ZNÁZORNĚNÍ V PŮDORYSU 1.N.P. A ZAZDÍT PROTIDEŠŤOVOU ŽALUZII
- PŮDORYSNÉ UMÍSTĚNÍ PODLAHOVÝCH VPUSTÍ JE UPŘESNĚNO V PROJEKTU INTERIÉRU V ZÁVISLOSTI NA SPÁROŘEZU JEDNOTLIVÝCH MÍSTNOSTÍ
- ÚROVEŇ PODHLEDU V KUCHYNI 1.41 (S.V.=2700) BUDE PO INSTALACI ROZVODŮ A ZAŘÍZENÍ TZB UPRAVENA NA CO NEJVYŠŠÍ MOŽNOU SVĚTLOU VÝŠKU MÍSTNOSTI
- V MÍSTNOSTI 1.25 JE POD STROPEM UMÍSTĚNA VZT JEDNOTKA, V MÍSTĚ JEDNOTKY BUDE SDK PODHLED ZVEDNUT A DOTAŽEN DO ÚROVNĚ SPODNÍ HRANY VZT JEDNOTKY Z DŮVODU SNADNÉHO PŘÍSTUPU K OVLÁDACÍM PRVKŮM NA JEDNOTCE
- VE STĚNÁCH A STROPECH VYNECHAT PROSTUPY A DRÁŽKY PRO ROZVODY TZB, PROSTUPY A DRÁŽKY KOORDINOVAT SE SKUTEČNÝM PROVEDENÍM TRAS SÍTÍ TZB A SKUTEČNÝM OSAZENÍM STROJŮ A ZAŘÍZENÍ TZB

±0.000 = 333.000

GENERÁLNÍ PROJEKTANT
PROJEKTOVÝ ATELIER DAVID
RUPRECHTICKÁ 199, LIBEREC, TEL:+420 482 412 211, atelierdavid@atelierdavid.cz

AKCE :			
VÝSTAVBA NOVÉ MATEŘSKÉ ŠKOLY V RASPENAVĚ			
ZADAVATEL :	JEŠTĚDSKÁ STAVEBNÍ SPOLEČNOST spol. s r.o.	ZAK. ČÍSLO:	D/11-006-RDS
VED. PROJEKTANT:	ING. ARCH. DAVID	DATUM:	10/2011
VYPRACOVAL:	ING. HAVRÁNEK, ING. KRATOCHVILOVÁ, BC. STŘEDA	STUPEŇ:	RDS
KONTROLOVAL:	ING. DLOUHÝ	MĚŘÍTKO:	1:50
PŘÍLOHA: SO 701 - STAVEBNÍ ČÁST PŮDORYS 1. N. P.		PŘÍLOHA: F8.1.3.	PARÉ: