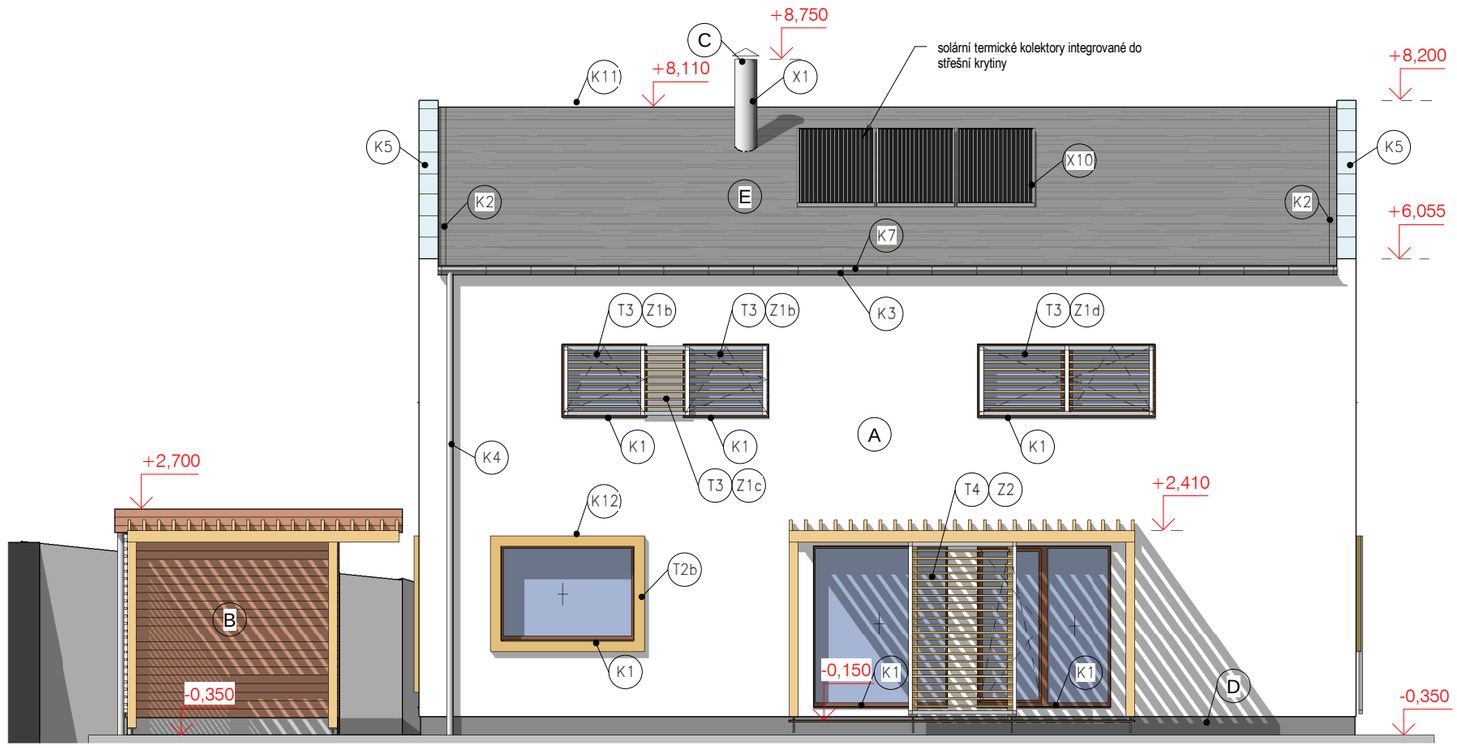

+0,000 = 430,50 m n. m.

DOKUMENTACE PRO OHLÁŠENÍ STAVBY

LEGENDA POVRCHŮ:

- (A) TENKOVRSTVÁ OMÍTKA - SYSTÉM TERMO+ DIFFU SILICON, ZRNITOST 2mm - odstín 37205 dle vzorníku Termo+, upřesní investor po předložení vzorků
- (B) DŘEVĚNÝ PALUBKOVÝ OBKLAD VODOROVNÝ - SIBIŘSKÝ MODŘÍN, LAZURA - odstín upřesní investor
  PROFIL RHOM (RHOMBUS) 25x95 P+D/ alt. PROFIL C 19x96
- (C) NEREZOVÝ TŘÍPLÁŠŤOVÝ KOMÍN - CIKO - NEREZOVÁ ČÁST NAD ROVINOU STŘECHY
- (D) SOKLOVÁ TENKOVRSTVÁ OMÍTKA - šedý odstín
- (E) STŘEŠNÍ KRYTINA - ETERNIT DACORA - odstín tmavě šedá
- (Kx) OPLECHOVÁNÍ Z ALu PLECHU (PREFA), odstín STŘÍBRNÁ METALÍZA - RAL 9006

OKNA DŘEVĚNÁ SC92 S IZOLAČNÍM TROJSKLEM, BARVA RÁMU DLE VZORNÍKU VÝROBCE SLAVONA - odstín lazury rámu upřesní investor

Zpracovatel PD: atelier
Ing.Miroslav Korecký - ATELIER MK
Třeštice 47, 588 56 Telč kancelář: Palackého 944/23, 589 01 Třešť
+420 605 518 563 mirakor@seznam.cz korecky@atelier-mk.cz
IČ: 706 72 156 ČKAIT: 0101986 www.atelier-mk.cz

Investor/stavebník:
Mgr.Michal Nosek
Kubánské náměstí 23
100 00 Praha 10

Zodpovědný projektant:	Ing. Miroslav Korecký ČKAIT č.0101986	Stupeň:	DOS
Vypracoval:	Ing. Miroslav Korecký	Číslo zakázky:	17-2011
Akce:	**Rodinný dům s pergolami a přístřešky pro dřevo, zpevněná plocha s vjezdem, opěrná zeď, studna s vodovodem, žumpa s napojením na RD, jímka na dešťovou vodu a kanalizace pro odvod srážkových vod, oplocení, venkovní odběrné elektrické zařízení** Lhota u Vsetína, č.parc. 1793/7, k.ú. Lhota u Vsetína 681245	Datum:	03/2012
		Formát: A3	Číslo paré:
Část PD:	**F.1 ARCHITEKTONICKÉ A STAVEBNĚ TECHNICKÉ ŘEŠENÍ**	Měřítko:	1 : 75
Výkres:	POHLED JIŽNÍ	Číslo výkresu:	12

PROJEKTOVÁ DOKUMENTACE JE DUŠEVNÍM MAJETKEM AUTORA, JE CHRÁNĚNA AUTORSKÝM ZÁKONEM A NESMÍ BÝT ROZMNOŽOVÁNA ANI PŘENECHÁNA K POUŽITÍ TŘETÍ OSOBĚ BEZ SOUHLASU AUTORA