

POHLED NA ATIKU

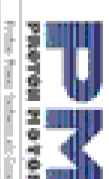

POHLED JIHOZÁPADNÍ

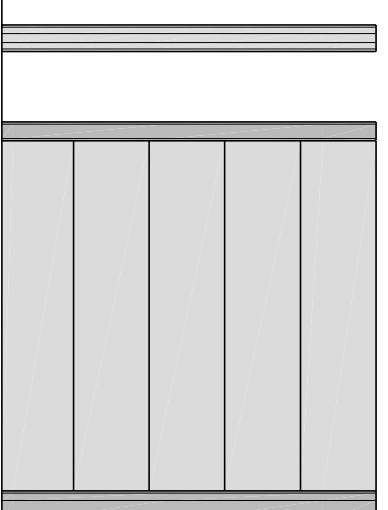
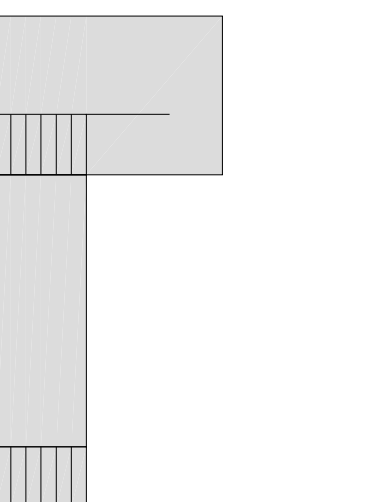
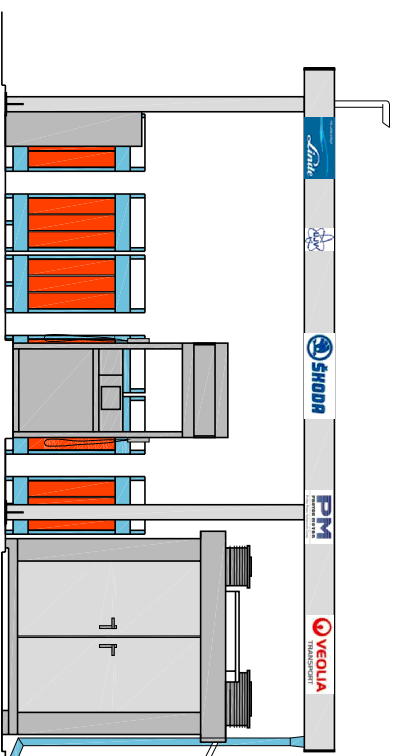

POHLED SEVEROZÁPADNÍ

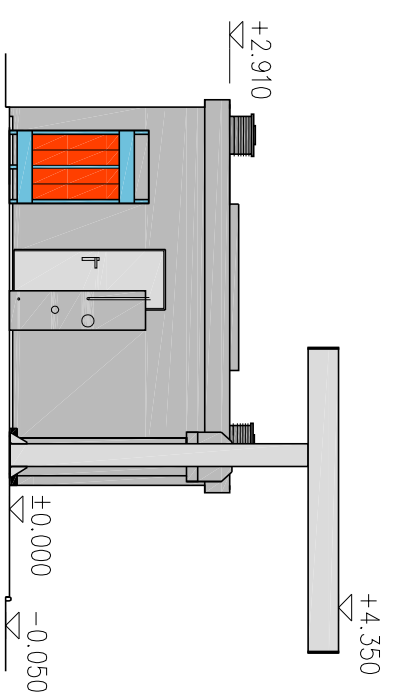

POHLED JIHOVÝCHODNÍ

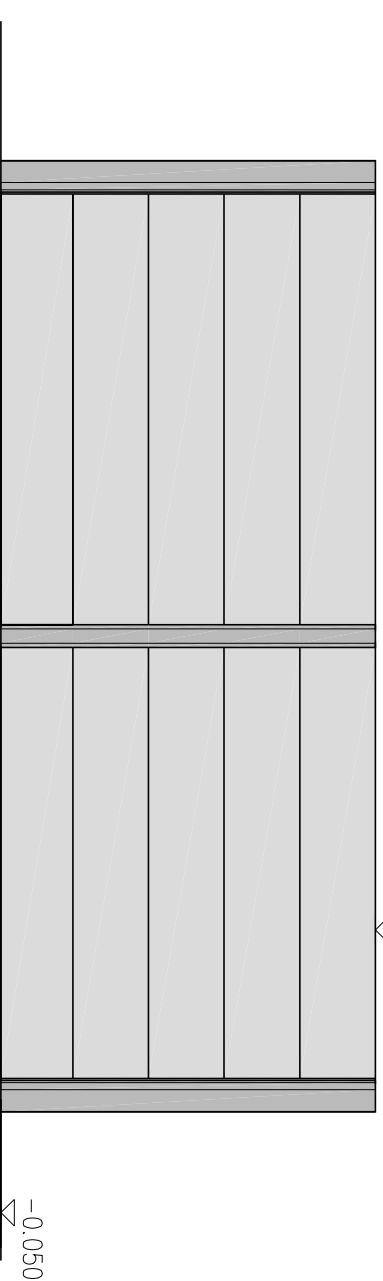

		KRESLIL - DRAWER		VEDOUcí PROJEKTANT DESIGN ENGINEER IN CHIEF		SCHVALIL - AGREED BY	
		Ing. Š. KOVÁČS		Ing. Š. KOVÁČS		Ing. DVYNDLA, CSC.	
ZAKÁZNIK CLIENT		LINDE Gas, a.s. PRAHA		ÚTVAR projekce		DATUM - DATE 02/2009	
STAVBA BUILDING		ČERPAČÍ STANICE VODÍKU DO MOTOROVÝCH VOZIDEL		PROJ. STUPEŇ KOPIE Č.		MĚŘÍTKO - SCALE 1:100	
OBJEKT - SOUBOR - KONSTRUKCE OBJECT - BUILDING SECTION		S.P.		ZAKÁZKA Č. CONTRACT No. 1898		POČET F. A4 2	
NAZEV VÝKRESU - NAME		POHLEDY		PÁŘÍ K TECH. ZPRÁVĚ Č.		PÁŘÍ K VÝKRESU	
PODĚBRADSKÁ 470/62 194 00 PRAHA, 9 TELEFON : (+420-2) 81862111 TELEFAX : (+420-2) 81864008		ČÍSLO VÝKRESU - DRN. No.		PK 1168 A 05-04			